

АДМИНИСТРАЦИЯ ВЛАДИМИРСКОЙ ОБЛАСТИ

ПОСТАНОВЛЕНИЕ  
от 10 мая 2017 г. N 400

О РЕОРГАНИЗАЦИИ ОТДЕЛЬНЫХ ПАМЯТНИКОВ  
ПРИРОДЫ РЕГИОНАЛЬНОГО ЗНАЧЕНИЯ

В соответствии с Федеральным [законом](#) от 14.03.1995 N 33-ФЗ "Об особо охраняемых природных территориях", [Законом](#) Владимирской области от 08.05.2008 N 88-ОЗ "Об особо охраняемых природных территориях Владимирской области" постановляю:

1. Реорганизовать памятники природы регионального значения - торфяные месторождения области, изменив их границы и режим:

1.1. "Лучинник", "Бредучее", "Шмагино", "Артёмово", "Ваютино" в Гороховецком районе в памятник природы регионального значения "Гороховецкие болота".

1.2. "Калинкинское" в Камешковском районе в памятник природы регионального значения "Пенкинские болота".

1.3. "Горелое (Дюковское)" и "Алфёровское" в Суздальском районе в памятник природы регионального значения "Дюковские болота".

1.4. "Судогда" в Судогодском районе в памятник природы регионального значения "Судогодский заболоченный массив".

1.5. "Патрина Бродуха", "Камышево", "Соковино" в Судогодском районе в памятник природы регионального значения "Синеборские болота".

1.6. "Светлое" в Судогодском районе в памятник природы регионального значения "Болото Светлое".

1.7. "Огуречное" и "Круглое" в Судогодском районе в памятник природы регионального значения "Мызинские болота".

1.8. "Осиновые луга" в Судогодском районе в памятник природы регионального значения "Заболоченный массив "Осиновые луга".

2. Утвердить:

2.1. [Положение](#) о памятнике природы регионального значения "Гороховецкие болота" согласно приложению N 1 к настоящему постановлению.

2.2. [Положение](#) о памятнике природы регионального значения "Пенкинские болота" согласно приложению N 2 к настоящему постановлению.

2.3. [Положение](#) о памятнике природы регионального значения "Дюковские болота" согласно приложению N 3 к настоящему постановлению.

2.4. [Положение](#) о памятнике природы регионального значения "Судогодский заболоченный массив" согласно приложению N 4 к настоящему постановлению.

2.5. [Положение](#) о памятнике природы регионального значения "Синеборские болота" согласно приложению N 5 к настоящему постановлению.

2.6. [Положение](#) о памятнике природы регионального значения "Болото Светлое" согласно приложению N 6 к настоящему постановлению.

2.7. [Положение](#) о памятнике природы регионального значения "Мызинские болота" согласно приложению N 7 к настоящему постановлению.

2.8. [Положение](#) о памятнике природы регионального значения "Заболоченный массив "Осиновые луга" согласно приложению N 8 к настоящему постановлению.

3. Внести изменения в [приложение](#) к решению исполнительного комитета Владимирского областного Совета народных депутатов от 16.11.1977 N 1124/19 "О признании памятниками природы торфяных месторождений области и передаче их под охрану предприятиям, организациям и учреждениям", исключив [пункты 3 - 6, 8 - 15](#).

4. Контроль за исполнением настоящего постановления возложить на заместителя Губернатора области по строительству.

5. Постановление вступает в силу со дня его официального опубликования.

Губернатор области  
С.Ю.ОРЛОВА

**ПОЛОЖЕНИЕ  
О ПАМЯТНИКЕ ПРИРОДЫ РЕГИОНАЛЬНОГО ЗНАЧЕНИЯ  
"БОЛОТО СВЕТЛОЕ"**

1. Общие положения

1.1. Настоящее Положение о памятнике природы регионального значения "Болото Светлое" (далее по тексту - памятник природы) разработано в соответствии с Федеральным [законом](#) от 14.03.1995 N 33-ФЗ "Об особо охраняемых природных территориях" и [Законом](#) Владимирской области от 08.05.2008 N 88-ОЗ "Об особо охраняемых природных территориях Владимирской области".

1.2. Памятник природы образован [решением](#) исполнительного комитета Владимирского областного Совета народных депутатов от 16.11.1977 N 1124/19 с целью сохранения болотной экосистемы верхового и переходного типа, имеющей особое природоохранное значение.

1.3. Памятник природы имеет профиль "комплексный", является особо охраняемой природной территорией регионального значения и находится в ведении администрации Владимирской области.

1.4. Памятник природы имеет площадь 42,2 га.

1.5. Памятник природы расположен на территории Судогодского района, в 2,5 км к северо-востоку от д. Дорофеево, в 1,5 км к юго-востоку от д. Мызино, на землях лесного фонда Андреевского лесничества, Судогодского участкового лесничества, в кварталах 112, 115, 120.

1.6. Организация памятника природы производится без изъятия земельных участков у собственников земли, землевладельцев, землепользователей и арендаторов.

1.7. Памятник природы образован без ограничения срока действия.

1.8. Границы памятника природы проходят по внешним границам распространения торфяной залежи торфяного месторождения "Светлое".

1.9. [Карта-схема](#) памятника природы и его охранной зоны приведена в приложении N 1 к настоящему Положению.

1.10. Географические [координаты](#) поворотных точек границ памятника природы и его охранной зоны приведены в приложении N 2 к настоящему Положению.

1.11. Реорганизация и упразднение памятника природы осуществляется в порядке, установленном действующим законодательством.

2. Основные задачи памятника природы

Для достижения цели, указанной в [пункте 1.2](#) настоящего Положения, при функционировании памятника природы обеспечивается решение следующих задач:

- поддержание целостности болотных экосистем;
- стабилизация гидрологического режима в бассейне р. Судогда;
- сохранение продуктивных ягодников (клюквенников, брусничников);
- сохранение и воспроизводство охотничьих ресурсов;
- сохранение мест обитания редких видов растений и животных;
- организация научных исследований и постоянного мониторинга природных объектов.

3. Режим памятника природы

На территории памятника природы запрещаются любые виды деятельности, которые противоречат целям и задачам памятника природы, в том числе:

- рубки лесных насаждений, за исключением выборочных санитарных рубок, осуществляемых в зимний период (с 15 ноября по 15 марта), по согласованию с уполномоченным органом исполнительной власти области (государственным учреждением области) в сфере управления особо охраняемыми природными территориями регионального значения;

- подсочка леса, заготовка живицы;

- применение ядохимикатов, минеральных удобрений, любых средств химической защиты и стимулирования роста растений;

- перевод земель лесного фонда в иные категории земель, за исключением земель особо охраняемых территорий и объектов;

- строительство зданий и сооружений, дорог, трубопроводов, линий электропередач и иных коммуникаций;

- нарушение гидрологического режима, осушение торфяной залежи;
- разведка и разработка месторождений полезных ископаемых;
- любые виды сельскохозяйственных работ;
- распашка земель, нарушение почвенного покрова, за исключением случаев, связанных с проведением противопожарных и лесовосстановительных мероприятий;
- промышленный сбор и заготовка объектов растительного мира;
- промысловая охота;
- проведение мероприятий по изменению видового состава флоры и фауны без научно обоснованных рекомендаций;
- добыча объектов животного мира, не отнесенных к охотничьим ресурсам, за исключением случаев, связанных с проведением научных исследований, по согласованию с уполномоченным органом исполнительной власти области (государственным учреждением области) в сфере управления особо охраняемыми природными территориями регионального значения;
- сбор ботанических, зоологических и микологических коллекций без согласования с уполномоченным органом исполнительной власти области (государственным учреждением области) в сфере управления особо охраняемыми природными территориями регионального значения;
- загрязнение территории отходами производства и потребления;
- проезд и стоянка автотранспорта, иных самоходных транспортных средств, за исключением случаев, связанных с проведением противопожарных мероприятий;
- мойка и техническое обслуживание автотранспорта;
- устройство привалов, бивуаков, туристских стоянок, лагерей, разведение костров.

#### 4. Охранная зона памятника природы и ее режим

4.1. Охранная зона памятника природы шириной 300 м и площадью 104,8 га, предназначенная для снижения негативного воздействия на экосистемы прилегающих к памятнику природы территорий, устанавливается по всему внешнему периметру границ памятника природы.

4.2. На территории охранной зоны памятника природы запрещаются:

- сплошные рубки леса (за исключением сплошных санитарных рубок, осуществляемых по согласованию с уполномоченным органом исполнительной власти области (государственным учреждением области) в сфере управления особо охраняемыми природными территориями регионального значения);
- подсочка леса, заготовка живицы;
- применение химических средств защиты растений, за исключением случаев массовых вспышек численности вредителей лесных культур;
- нарушение гидрологического режима;
- перевод земель лесного фонда в иные категории земель;
- предоставление земельных участков под застройку;
- строительство новых дорог, трубопроводов, линий электропередач и иных коммуникаций;
- разведка и разработка месторождений полезных ископаемых, добыча торфа и мха;
- выпас и прогон скота;
- промышленный сбор и заготовка объектов растительного мира;
- проведение мероприятий по изменению видового состава флоры и фауны без научно обоснованных рекомендаций;
- добыча объектов животного мира, не отнесенных к охотничьим ресурсам и водным биологическим ресурсам без согласования с уполномоченным органом исполнительной власти области (государственным учреждением области) в сфере управления особо охраняемыми природными территориями регионального значения;
- сбор ботанических и микологических коллекций без согласования с уполномоченным органом исполнительной власти области (государственным учреждением области) в сфере управления особо охраняемыми природными территориями регионального значения;
- загрязнение территории отходами производства и потребления;
- проезд и стоянка автотранспорта вне существующих дорог (за исключением случаев, связанных с проведением противопожарных и лесохозяйственных мероприятий, а также научных исследований или мониторинга территории);

- устройство привалов, бивуаков, туристских стоянок, лагерей, разведение костров (за исключением случаев, связанных с проведением научных исследований и мониторинга территории, по согласованию с уполномоченным органом исполнительной власти области (государственным учреждением области) в сфере управления особо охраняемыми природными территориями регионального значения).

#### 5. Обеспечение режима памятника природы

5.1. Сохранение и использование памятника природы осуществляется собственниками, владельцами, арендаторами, пользователями земельных участков, на которых возлагается ответственность за соблюдение режима памятника природы.

5.2. Границы памятника природы и наиболее посещаемые места обозначаются информационными и предупредительными знаками (с указанием точных границ и перечислением основных ограничений на хозяйственную деятельность и рекреацию).

5.3. Границы и особенности режима памятника природы учитываются при разработке планов и перспектив экономического и социального развития, лесохозяйственных регламентов и проектов освоения лесов, подготовке документов территориального планирования, схемы размещения, использования и охраны охотничьих угодий, проведении лесоустройства и инвентаризации земель.

5.4. Финансирование мероприятий по обеспечению установленного режима памятника природы осуществляется за счет средств областного бюджета, а также других не запрещенных законодательством источников.

#### 6. Охрана памятника природы

Охрана памятника природы осуществляется уполномоченным органом исполнительной власти области (государственным учреждением области) в сфере управления особо охраняемыми природными территориями регионального значения в соответствии с действующим законодательством.

#### 7. Государственный надзор за соблюдением режима памятника природы

Государственный надзор за соблюдением режима памятника природы осуществляется уполномоченным органом исполнительной власти области (государственным учреждением области) в сфере управления особо охраняемыми природными территориями регионального значения при осуществлении регионального государственного экологического надзора в соответствии с действующим законодательством.

КАРТА-СХЕМА  
ПАМЯТНИКА ПРИРОДЫ РЕГИОНАЛЬНОГО ЗНАЧЕНИЯ  
"БОЛОТО СВЕТЛОЕ" И ЕГО ОХРАННОЙ ЗОНЫ

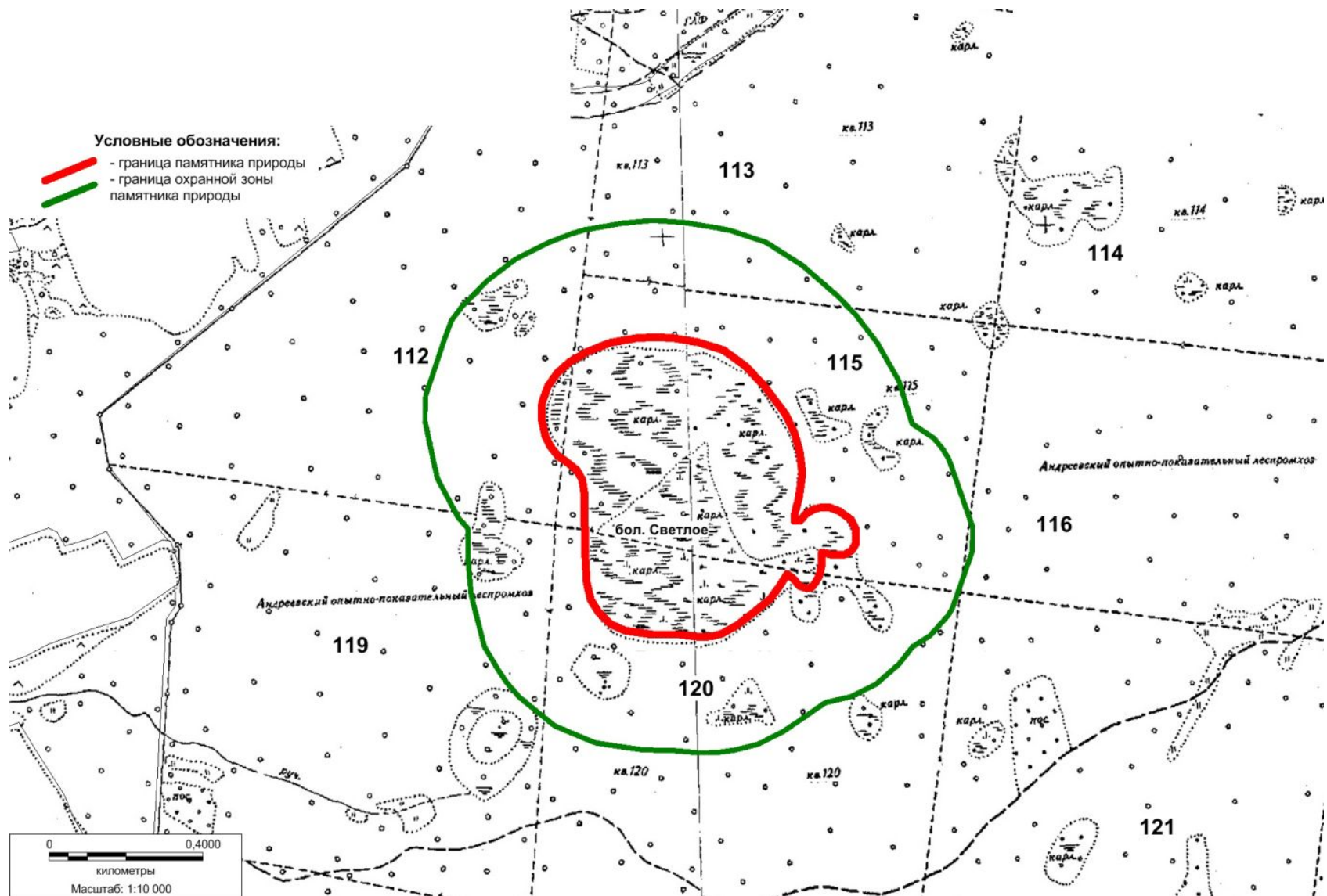

ГЕОГРАФИЧЕСКИЕ КООРДИНАТЫ  
ПОВОРОТНЫХ ТОЧЕК ГРАНИЦЫ ПАМЯТНИКА ПРИРОДЫ  
РЕГИОНАЛЬНОГО ЗНАЧЕНИЯ "БОЛОТО СВЕТЛОЕ"

Система координат: МСКЗЗ

Условное обозначение точки	Координаты характерных (поворотных) точек, м	
	X	Y
1.	253717,02	183426,61
2.	253776,83	183449,65
3.	253842,70	183462,18
4.	253895,48	183466,33
5.	253945,69	183463,04
6.	254004,20	183452,63
7.	254070,07	183431,06
8.	254126,00	183390,40
9.	254174,22	183340,94
10.	254230,45	183266,99
11.	254254,63	183216,73
12.	254268,67	183168,33
13.	254274,19	183113,68
14.	254266,58	183051,18
15.	254255,99	183010,79
16.	254254,95	182990,04
17.	254267,92	182990,06
18.	254285,51	183007,61
19.	254301,90	183018,75
20.	254319,77	183024,16
21.	254343,53	183024,47
22.	254369,57	183014,52
23.	254400,06	182992,10
24.	254414,83	182965,66
25.	254413,70	182931,97
26.	254402,25	182913,15
27.	254384,48	182901,97
28.	254355,09	182900,47

29.	254326,14	182907,70
30.	254326,57	182879,28
31.	254319,44	182848,68
32.	254308,88	182829,21
33.	254298,57	182816,91
34.	254286,91	182814,24
35.	254267,31	182821,72
36.	254250,72	182839,75
37.	254234,99	182851,57
38.	254215,88	182818,95
39.	254191,26	182786,95
40.	254146,18	182749,14
41.	254108,49	182720,83
42.	254066,50	182697,37
43.	254045,84	182691,10
44.	254017,08	182688,98
45.	253957,76	182694,66
46.	253888,16	182695,08
47.	253815,61	182705,53
48.	253779,34	182722,58
49.	253748,04	182753,45
50.	253728,46	182785,33
51.	253717,19	182829,25
52.	253713,17	182888,30
53.	253711,51	182973,26
54.	253709,98	183064,78
55.	253705,11	183096,50
56.	253691,42	183119,86
57.	253663,33	183143,47
58.	253644,89	183156,34
59.	253623,42	183181,82
60.	253611,01	183209,20
61.	253600,32	183254,48
62.	253601,23	183296,28
63.	253616,40	183338,48
64.	253641,29	183371,91

65.	253672,52	183400,96
-----	-----------	-----------

Географические координаты  
поворотных точек внешней границы охранной зоны памятника  
природы регионального значения "Болото Светлое"

Система координат: МСК33

Условное обозначение точки	Координаты характерных (поворотных) точек, м	
	X	Y
1.	254514,83	182965,66
2.	254514,69	182960,43
3.	254513,56	182926,74
4.	254513,15	182921,52
5.	254512,47	182916,33
6.	254511,51	182911,18
7.	254510,29	182906,09
8.	254508,81	182901,07
9.	254507,06	182896,13
10.	254505,05	182891,30
11.	254502,80	182886,57
12.	254500,30	182881,97
13.	254488,85	182863,15
14.	254486,12	182858,69
15.	254483,15	182854,37
16.	254479,96	182850,22
17.	254476,56	182846,24
18.	254472,96	182842,44
19.	254469,16	182838,84
20.	254465,18	182835,44
21.	254461,03	182832,25
22.	254456,71	182829,28
23.	254438,94	182818,10
24.	254434,48	182815,37
25.	254429,88	182812,87
26.	254425,15	182810,62
27.	254420,32	182808,61
28.	254415,38	182806,86
29.	254410,36	182805,38



30.	254409,43	182805,15
31.	254408,54	182803,28
32.	254397,98	182783,81
33.	254395,48	182779,21
34.	254392,75	182774,75
35.	254389,78	182770,43
36.	254386,59	182766,28
37.	254376,28	182753,98
38.	254372,88	182750,00
39.	254369,28	182746,20
40.	254365,48	182742,60
41.	254361,50	182739,20
42.	254357,35	182736,01
43.	254353,03	182733,04
44.	254348,57	182730,31
45.	254343,97	182727,81
46.	254339,24	182725,56
47.	254334,41	182723,55
48.	254329,47	182721,80
49.	254324,45	182720,32
50.	254319,36	182719,10
51.	254307,70	182716,43
52.	254302,55	182715,47
53.	254297,36	182714,79
54.	254292,14	182714,38
55.	254286,91	182714,24
56.	254281,68	182714,38
57.	254276,46	182714,79
58.	254271,27	182715,47
59.	254266,12	182716,43
60.	254262,88	182717,20
61.	254261,97	182716,24
62.	254258,17	182712,64
63.	254254,19	182709,24
64.	254209,11	182671,43
65.	254204,96	182668,24

66.	254167,27	182639,93
67.	254162,95	182636,96
68.	254158,49	182634,23
69.	254116,50	182610,77
70.	254111,90	182608,27
71.	254107,17	182606,02
72.	254102,34	182604,01
73.	254097,40	182602,26
74.	254076,74	182595,99
75.	254071,72	182594,51
76.	254066,63	182593,29
77.	254061,48	182592,33
78.	254056,29	182591,65
79.	254051,07	182591,24
80.	254022,31	182589,12
81.	254017,08	182588,98
82.	254011,85	182589,12
83.	254006,63	182589,53
84.	253952,71	182594,69
85.	253888,16	182595,08
86.	253882,93	182595,22
87.	253877,71	182595,63
88.	253872,52	182596,31
89.	253799,97	182606,76
90.	253794,82	182607,72
91.	253789,73	182608,94
92.	253784,71	182610,42
93.	253779,77	182612,17
94.	253774,94	182614,18
95.	253738,67	182631,23
96.	253733,94	182633,48
97.	253729,34	182635,98
98.	253724,88	182638,71
99.	253720,56	182641,68
100.	253716,41	182644,87
101.	253712,43	182648,27

102.	253708,63	182651,87
103.	253677,33	182682,74
104.	253673,73	182686,54
105.	253670,33	182690,52
106.	253667,14	182694,67
107.	253664,17	182698,99
108.	253644,59	182730,87
109.	253641,86	182735,33
110.	253639,36	182739,93
111.	253637,11	182744,66
112.	253635,10	182749,49
113.	253633,35	182754,43
114.	253631,87	182759,45
115.	253620,60	182803,37
116.	253619,38	182808,46
117.	253618,42	182813,61
118.	253617,74	182818,80
119.	253617,33	182824,02
120.	253613,31	182883,07
121.	253613,17	182888,30
122.	253611,51	182973,26
123.	253610,12	183056,22
124.	253609,88	183057,78
125.	253602,42	183064,06
126.	253586,11	183075,44
127.	253581,96	183078,63
128.	253577,98	183082,03
129.	253574,18	183085,63
130.	253570,58	183089,43
131.	253567,18	183093,41
132.	253545,71	183118,89
133.	253542,52	183123,04
134.	253539,55	183127,36
135.	253536,82	183131,82
136.	253534,32	183136,42
137.	253532,07	183141,15

138.	253519,66	183168,53
139.	253517,65	183173,36
140.	253515,90	183178,30
141.	253514,42	183183,32
142.	253513,20	183188,41
143.	253502,51	183233,69
144.	253501,55	183238,84
145.	253500,87	183244,03
146.	253500,46	183249,25
147.	253500,32	183254,48
148.	253501,23	183296,28
149.	253501,37	183301,51
150.	253501,78	183306,73
151.	253502,46	183311,92
152.	253503,42	183317,07
153.	253504,64	183322,16
154.	253506,12	183327,18
155.	253507,87	183332,12
156.	253523,04	183374,32
157.	253525,05	183379,15
158.	253527,30	183383,88
159.	253529,80	183388,48
160.	253532,53	183392,94
161.	253535,50	183397,26
162.	253560,39	183430,69
163.	253563,58	183434,84
164.	253566,98	183438,82
165.	253570,58	183442,62
166.	253574,38	183446,22
167.	253605,61	183475,27
168.	253609,59	183478,67
169.	253613,74	183481,86
170.	253618,06	183484,83
171.	253622,52	183487,56
172.	253667,02	183513,21
173.	253671,62	183515,71

174.	253676,35	183517,96
175.	253681,18	183519,97
176.	253740,99	183543,01
177.	253745,93	183544,76
178.	253750,95	183546,24
179.	253756,04	183547,46
180.	253821,91	183559,99
181.	253827,06	183560,95
182.	253832,25	183561,63
183.	253837,47	183562,04
184.	253890,25	183566,19
185.	253895,48	183566,33
186.	253900,71	183566,19
187.	253950,92	183562,90
188.	253956,14	183562,49
189.	253961,33	183561,81
190.	254019,84	183551,40
191.	254024,99	183550,44
192.	254030,08	183549,22
193.	254035,10	183547,74
194.	254100,97	183526,17
195.	254105,91	183524,42
196.	254110,74	183522,41
197.	254115,47	183520,16
198.	254120,07	183517,66
199.	254124,53	183514,93
200.	254128,85	183511,96
201.	254184,78	183471,30
202.	254188,93	183468,11
203.	254192,91	183464,71
204.	254196,71	183461,11
205.	254244,93	183411,65
206.	254248,53	183407,85
207.	254251,93	183403,87
208.	254255,12	183399,72
209.	254311,35	183325,77

210.	254314,32	183321,45
211.	254317,05	183316,99
212.	254319,55	183312,39
213.	254343,73	183262,13
214.	254345,98	183257,40
215.	254347,99	183252,57
216.	254349,74	183247,63
217.	254351,22	183242,61
218.	254365,26	183194,21
219.	254366,48	183189,12
220.	254367,44	183183,97
221.	254368,12	183178,78
222.	254373,64	183124,13
223.	254373,99	183119,71
224.	254374,43	183119,58
225.	254379,37	183117,83
226.	254405,41	183107,88
227.	254410,24	183105,87
228.	254414,97	183103,62
229.	254419,57	183101,12
230.	254424,03	183098,39
231.	254428,35	183095,42
232.	254458,84	183073,00
233.	254462,99	183069,81
234.	254466,97	183066,41
235.	254470,77	183062,81
236.	254474,37	183059,01
237.	254477,77	183055,03
238.	254480,96	183050,88
239.	254483,93	183046,56
240.	254486,66	183042,10
241.	254501,43	183015,66
242.	254503,93	183011,06
243.	254506,18	183006,33
244.	254508,19	183001,50
245.	254509,94	182996,56

246.	254511,42	182991,54
247.	254512,64	182986,45
248.	254513,60	182981,30
249.	254514,28	182976,11
250.	254514,69	182970,89

Примечание. Географические координаты поворотных точек внутренней границы охранной зоны памятника природы регионального значения "Болото Светлое" совпадают с границей памятника природы регионального значения "Болото Светлое".